

**REPORTE SEMANAL:**

**ICA PM 2.5 - CONCENTRACIÓN PM 2.5 DEL 10/04/2024 AL 16/04/2024**

No. R112

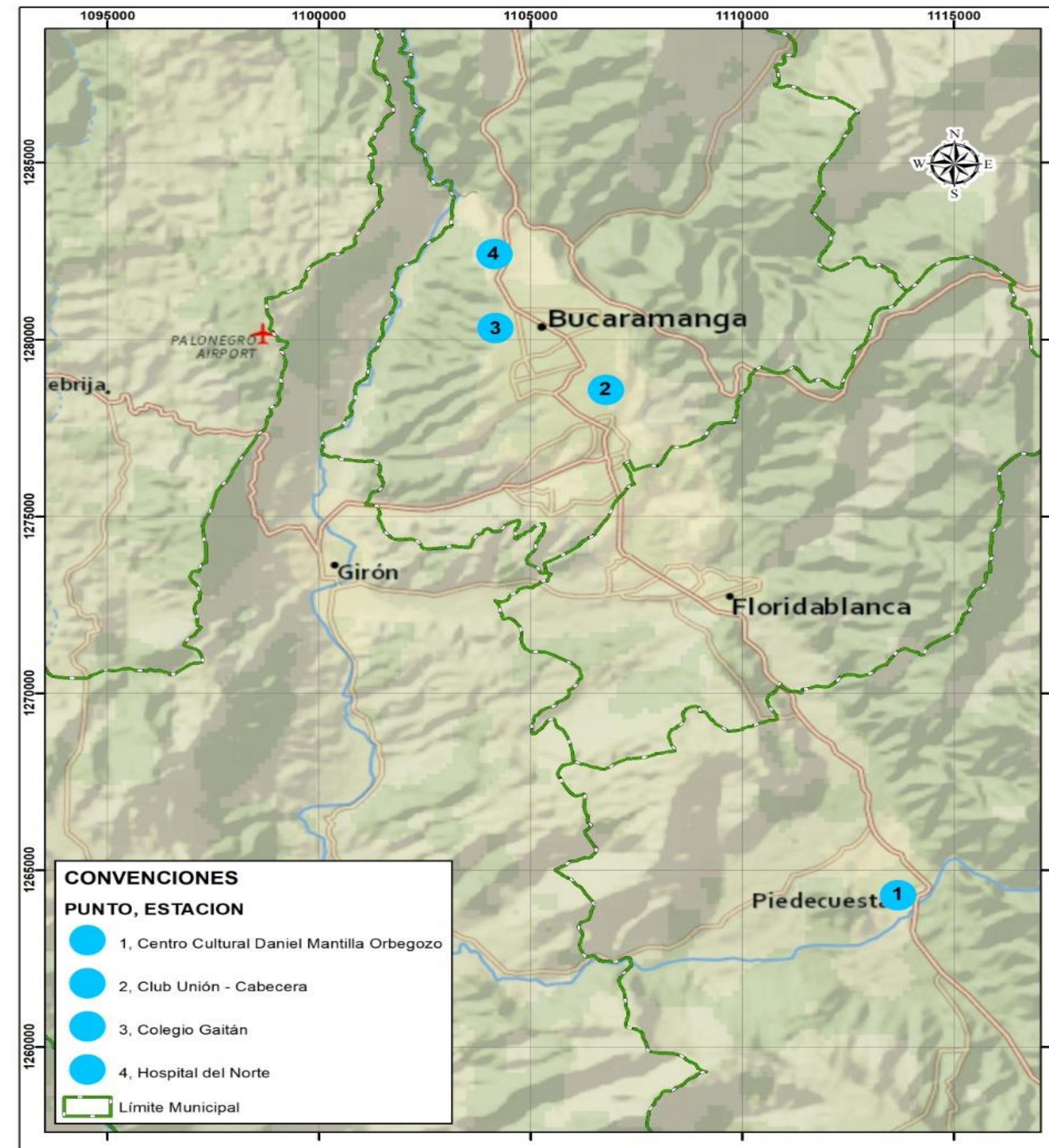
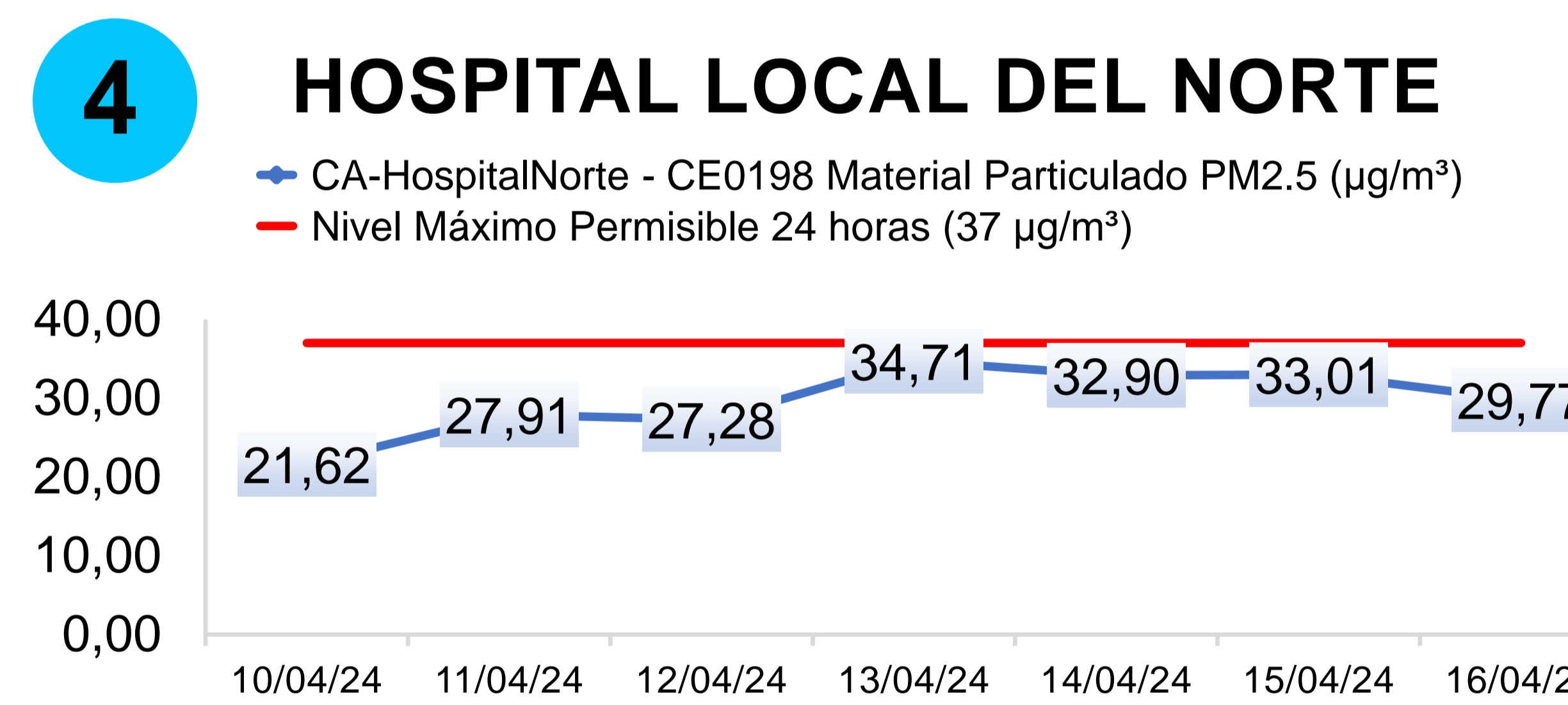
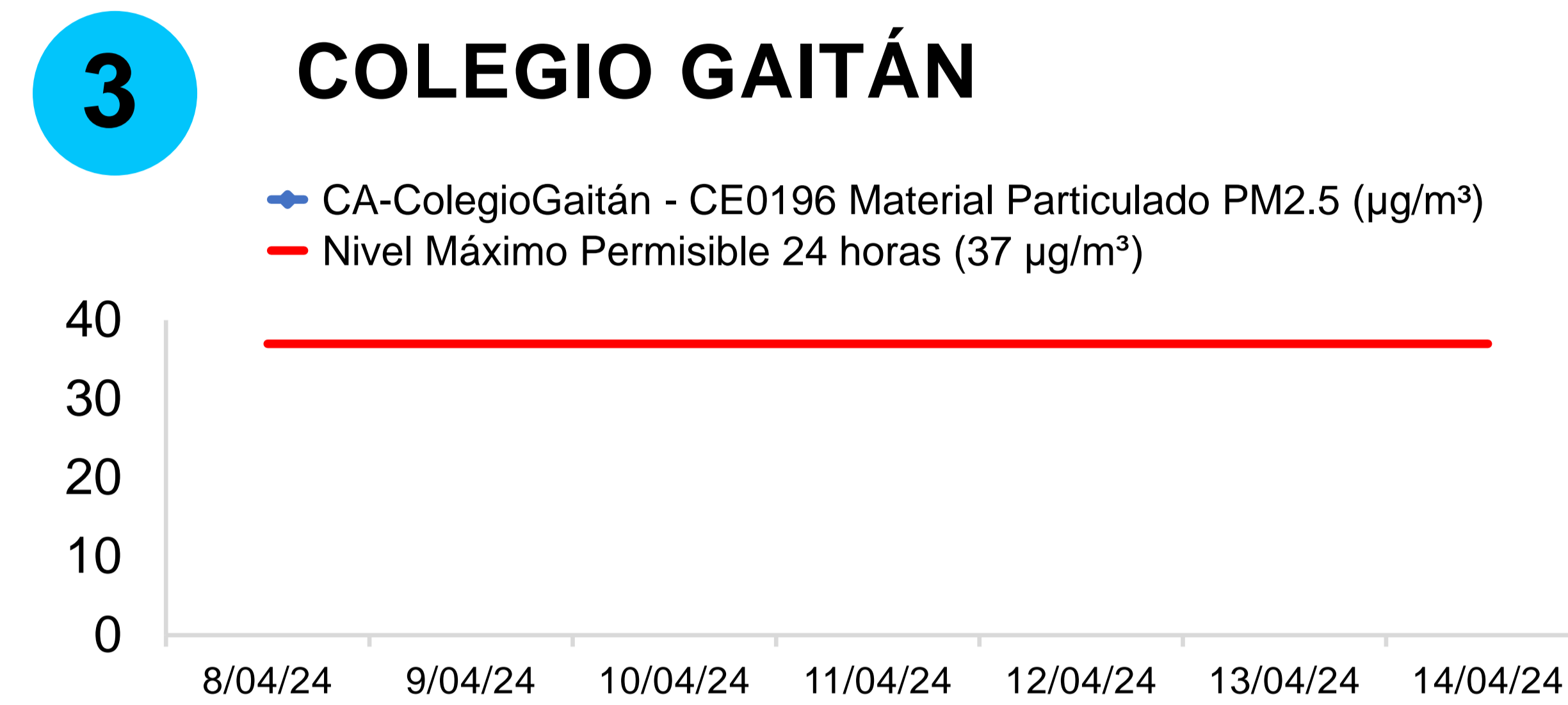
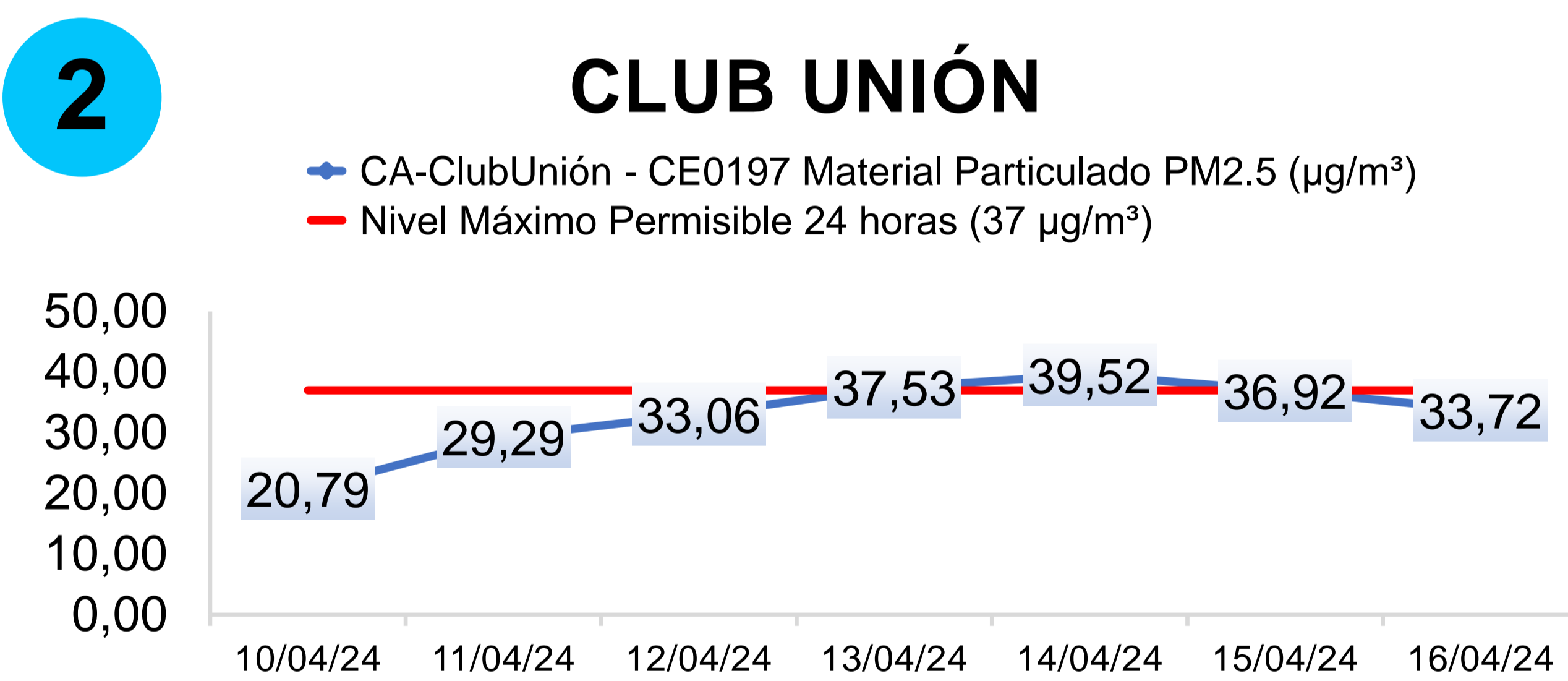
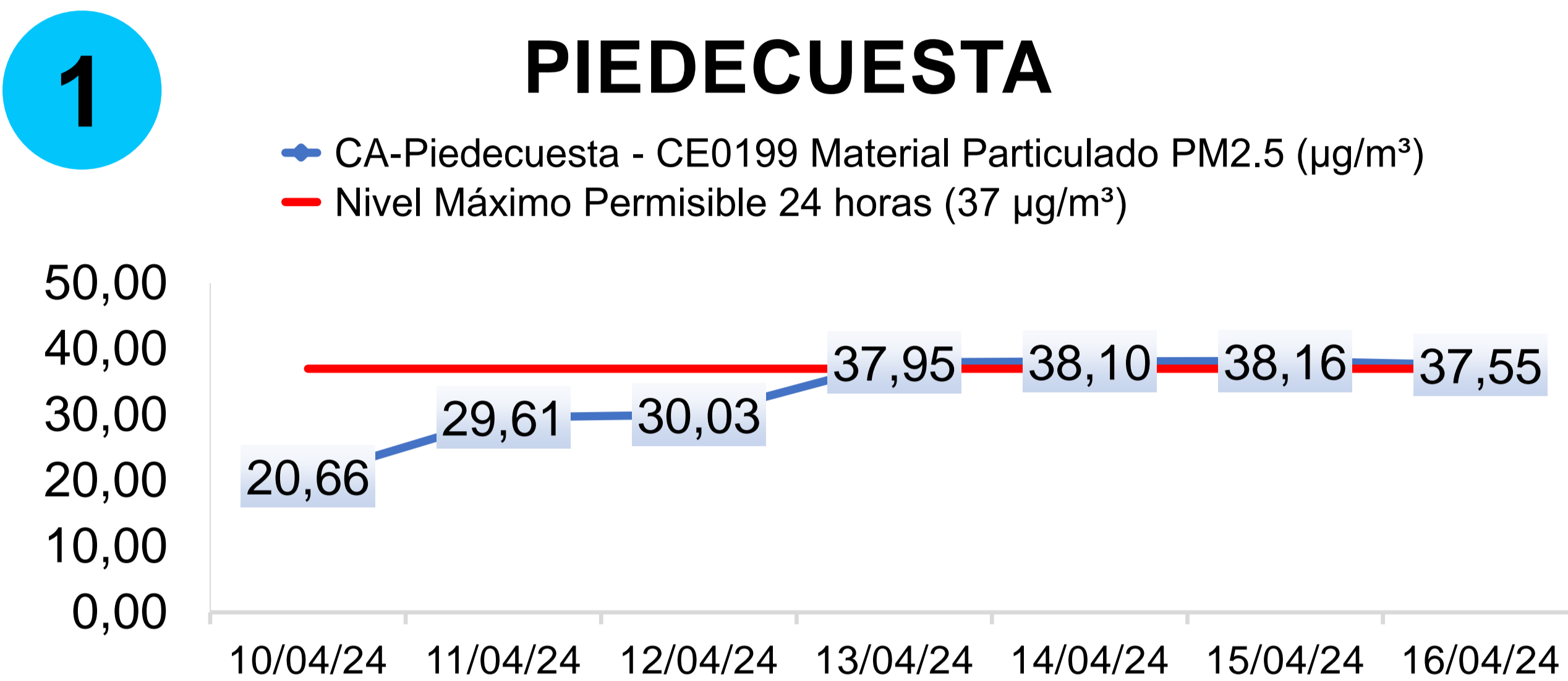

**ÍNDICE DE CALIDAD DEL AIRE (ICA) 24 HORAS**

ESTACIÓN	M	J	V	S	D	L	M
Hospital Norte	69	82	80	96	92	90	86
Piedecuesta	67	86	86	101	101	101	101
Club Unión	67	84	92	101	107	98	94
Colegio Gaitán	ND	ND	ND	ND	ND	ND	ND

**ESTADO DE LA CALIDAD DEL AIRE**

0 - 50	Buena
51 - 100	Aceptable
101 - 150	Dañina a la salud de grupos sensibles
151 - 200	Dañina para la salud
201 - 300	Muy dañina para la salud
301 - 500	Peligroso
ND	No disponible

El SVCA de la CDMB declara que los resultados obtenidos en la medición concentración de PM2.5 son validos para la muestra analizada.

Observación 1: Determinación Directa en Campo de Material Particulado como PM2.5 en la Atmósfera: Sistemas de Medición Automatizados para la determinación de la Concentración de Material Particulado (PM10; PM2.5): EN 16450:2017. La incertidumbre del parámetro PM2.5 se distribuye de la siguiente manera:

Estación CCDMO- Piedecuesta: 1.08; Estación Colegio Gaitán: 1.10 ; Estación Club Unión: 1.06 ; Estación Hospital Local del Norte: 1.06